



ENTE NAZIONALE PER LA PROTEZIONE E L'ASSISTENZA DEI SORDI

Costituito dall'Associazione Italiana Minorati dell'Udito e della Parola

Ente Morale preposto all'attività promozionale, di rappresentanza, di tutela e di studio dei problemi della sordità e della parola

SEZIONE PROVINCIALE DI MASSA CARRARA

Via Palestro ,12 - 54100 - Massa (MS)

Telefono e Fax 0585.41606 Email: massa@ens.it Pec: massa@pec.ens.it

Codice Fiscale 04928591009

con il patrocinio



Comune di Massa

In collaborazione con



Il Consiglio Regionale E.N.S. Toscana

con il patrocinio



Regione Toscana

con il patrocinio



Comune di Carrara

2° GIORNATA DEL SORDO

Sabato 26 Maggio 2012 - Massa (MS)

Raduno regionale dei sordi di tutta la Toscana

Programma:

- Ore 9:00** Ritrovo presso il Duomo di Massa
- Ore 10:00** S.Messa Celebrata in LIS da Padre Savino Castiglione
- Ore 11:00** Inaugurazione Sede Ens Sezione Prov.le Massa Carrara Via Palestro n.12 Massa (MS)
- Ore 11:45** Saluto delle autorità c/o Teatro dei Servi - Via Palestro (MS)
- Ore 13:30** Pranzo c/o il Parco Villa Comasca Via Ronchi n.105 angolo Via Como di Marina di Massa (MS) gestito dalla Cooperativa maestrale sito www.pescemarefantasia.it (con prenotazione obbligatoria entro il 21 maggio 2012)
- Ore 18:00** Spettacolo Teatrale messo in scena dalla Compagnia "Diversamente Comici" dal titolo "Se mi ami fammi un segno, ho finito le pile"
- Ore 21:00** Fine Manifestazione Arrivederci al 2013.

Tariffe:

- Pranzo + Spettacolo Teatrale €35,00
- Spettacolo teatrale €20,00
- Pranzo + Spettacolo Teatrale Ridotto ai minori fino 10 anni €15,00
- Spettacolo Teatrale ai minori fino a 10 anni Gratis

Info prenotazioni
Telefono e Fax 0585 41606
Email: massa@ens.it

2° GIORNATA DEL SORDO

SABATO 26 MAGGIO 2012 - MASSA (MS)

RADUNO REGIONALE DEI SORDI DI TUTTA LA TOSCANA

Menù

Antipasti:

Antipasti misti di pesce

**Vassoi di salumi misti con sott'olio*

Primi piatti:

Pennette zucchine seppie

Linguine con orata e finocchietto

**Maccheroni al ragù*

Secondi piatti:

Fritto misto di paranza alla maestrale

Filetto di orata con verdure cotte miste

**Coscia di manzo al forno*

Contorno:

Insalata mista

Patate fritte

Vino Candia bianco e rosso

Acqua gassata e naturale

Caffè

Pane e coperto

Entro il 21 Maggio 2012

Parco Villa Comasca Via Ronchi angolo Via Como

Marina di Massa (MS)



ENTE NAZIONALE PER LA PROTEZIONE E L'ASSISTENZA DEI SORDI - ONLUS
Costituito dall'Associazione Italiana Minorati dell'Udito e della Parola
Associazione per la promozione sociale

Ente Morale preposto all'attività promozionale, rappresentanza, tutela e studio dei problemi della sordità

Sezione Provinciale di Massa Carrara - Via Palestro,12 - 54100 MASSA - Tel./ Fax 0585.41606

www.ens.it – email: massa@ens.it – massa@pec.ens.it – Codice Fiscale 04928591009

Orario apertura Ufficio: Martedì – Giovedì dalle ore 15:30 alle ore 18:30

2° GIORNATA DEL SORDO

Raduno Regionale dei Sordi della Toscana

MASSA (MS) 26 MAGGIO 2012

MODULO DI PARTECIPAZIONE

compilare chiaramente in stampatello e inviare entro il 21 Maggio 2012

Cognome

Nome

Età

Città

Telefono

Cell

Fax

E-mail

Sordo Udente

Pranzo + Spettacolo Teatrale **€ 35,00**

Spettacolo Teatrale **€ 20,00**

Pranzo + Spettacolo Teatrale ridotto ai minori fino a 10 anni **€ 15,00**

Spettacolo Teatrale ai minori fino a 10 anni Gratis

Allega alla presente copia di ricevuta del versamento di partecipazione, effettuato sul C/C bancario **IBAN: IT 46 Z 01030 13600 000002550868** Banca Monte Paschi di Siena – intestato a Ente Nazionale Sordi – Sezione Provinciale ENS Massa Carrara – Via Palestro n. 12, Massa (MS), con causale **“2° Giornata del Sordo 2012”**.

Autorizza il trattamento dei propri dati ai fini dell'organizzazione della manifestazione in oggetto, in conformità alla Legge 675/96 art. 13.

Luogo, _____ il _____

Firma _____



Inizio ore 18:00
Parco Villa Comasca
Angolo Via Ronchi - Via Como di Marina di Massa (MS)

Teatro dei Servi – Via Palestro

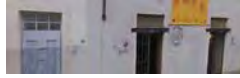

Ente Nazionale Sordi Massa Carrara

Via Palestro n.12 – Massa- (MS)

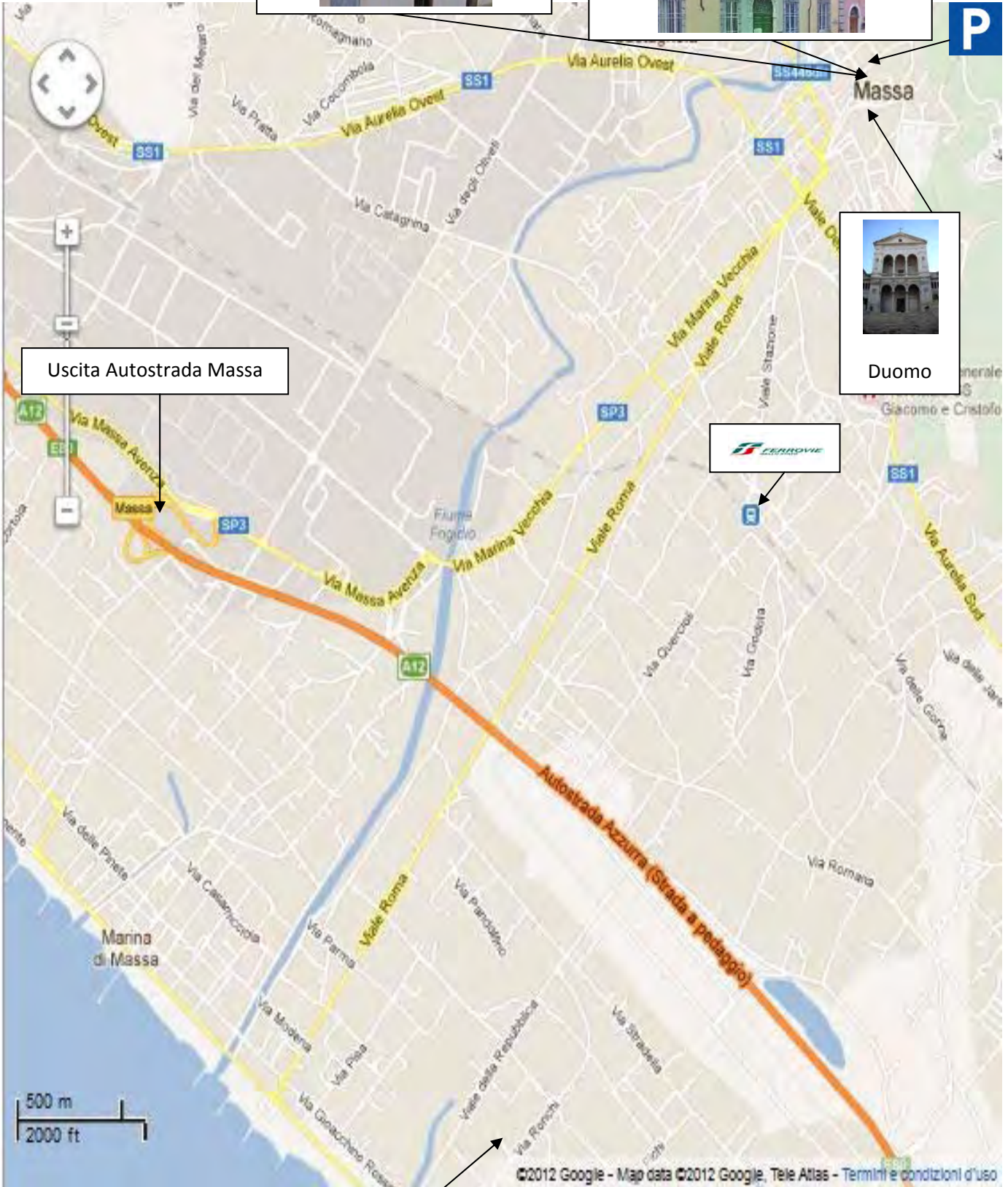

Uscita Autostrada Massa

Duomo

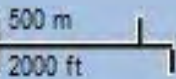

©2012 Google - Map data ©2012 Google, Tele Atlas - Termini e condizioni d'uso

Parco Villa Comasca

Via Ronchi angolo Via Como



Marina di Massa (MS)

